



Castilla-La Mancha

# Boletín Epidemiológico de Albacete

JULIO 2019/ Vol. 30 / N° 373

salud pública



*Diputación de Albacete (Albacete). Autor: Carlos Navarro Honrubia.*

**Comentarios Epidemiológicos p. 48**  
.....

**Estado y Distribución de las Enfermedades  
de Declaración Obligatoria p. 51**

## BROTOS EPIDÉMICOS. PROVINCIA DE ALBACETE. AÑO 2018 (y II)

(Tablas y Cuadros)

**TABLA 1**  
**BROTOS EPIDÉMICOS EN LA PROVINCIA DE ALBACETE. AÑO 2018**

Nº	F.DECL	F.INIC	F.TERM	LOCALI	NAF	VEHIC	AG.ETI	CLINIC	NºH	F.CON (1)	T.EPID	LAB (2)
1	16-01	27-12-17	13-01	ALBACETE	8	-	VIRUS GRIPE B	GRIPE	6	-	INSTITUCIONAL RESIDENCIA MAYORES	SI
2	16-01	30-12-17	16-01	ALBACETE	10	-	VIRUS GRIPE B	GRIPE	6	-	INSTITUCIONAL RESIDENCIA MAYORES	SI
3	29-01	08-01	27-01	ALBACETE	5	-	VIRUS GRIPE A (H3N2) Y B	GRIPE	3	-	INSTITUCIONAL RESIDENCIA MAYORES	SI
4	21-02	10-01	17-01	HIGUERUELA	5	-	ESTREPTOCOCO PYOGENES	ESCARLATINA	0	-	INSTITUCIONAL COLEGIO PÚBLICO	NO
5	18-01	01-04-17	20-01	VILLARROBLEDO	71	QUESO TIERNO	SALMONELLA GRUMPENSIS	TIA	18	4,5,12	COMUNITARIO	SI
6	30-01	29-01	02-02	SOCOVOS	18	-	NOROVIRUS	GEA	0	-	INSTITUCIONAL RESIDENCIA MAYORES	SI
7	18-04	17-04	17-04	ALBACETE	3	TACO MEXICANO CON CARNE, VERDURAS Y SALSA PICANTE	DESCONOCIDO	TIA	0	12	RESTAURACIÓN	NO
8	10-05	15-02	07-05	ALBACETE	2	-	VIRUS HEPATITIS A	HEPATITIS	0	-	FAMILIAR	NO
9	11-05	24-05	continua	ALBACETE	4	-	M.TUBERCULOSIS	TBC	4	-	COMUNITARIO	NO
10	14-05	07-01	15-01	VILLALGORDO JUCAR	2	-	STREPTOCOCCUS PNEUMONIAE	ENI	2	-	FAMILIAR	NO
11	14-05	29-04	30-04	ALBACETE	8	PEZ ESPADA ESCABECHE	NOROVIRUS	TIA	0	5,12	RESTAURACIÓN	SI
12	17-05	15-05	17-05	CASAS DE JUAN NUÑEZ	52	-	NOROVIRUS	GEA	0	-	INSTITUCIONAL GRANJA ESCUELA	SI
13	23-05	19-05	20-05	HELLIN	24	GAMBÓN	DESCONOCIDO	TIA	0	12	RESTAURACIÓN	NO
14	18-06	17-06	18-06	TOBARRA	11	DESCONOCIDO	SALMONELLA NEWPORT	TIA	0	2,6,12	RESTAURACIÓN	SI
15	18-07	08-07	17-07	CHINCHILLA	12	-	ENTEROVIRUS	SÍNDROME BMP	0	-	INSTITUCIONAL ESCUELA INFANTIL	NO
16	15-09	10-09	04-10	ALBACETE	110	TAPAS DIVERSAS	SALMONELLA TYPHIMURIUM	TIA	6	1,2,5, 6,12	RESTAURACIÓN AMBULANTE	SI
17	19-10	27-08	04-10	BALAZOTE	2	-	M.TUBERCULOSIS	TBC	2	-	FAMILIAR	NO
18	23-10	15-10	18-10	FUENTEÁLAMO	2	-	VIRUS HEPATITIS A	HEPATITIS	2	-	FAMILIAR	NO
19	29-11	17-10	13-11	CASAS IBÁÑEZ	2	-	VIRUS HEPATITIS A	HEPATITIS	2	-	FAMILIAR	NO
20	05-12	17-11	22-12	CASAS IBÁÑEZ	8	-	VIRUS PAROTIDITIS	PAPERAS	1	-	INSTITUCIONAL EQUIPO FUTBOL	NO

**TABLA 2**  
**DISTRIBUCIÓN DE BROTES EPIDÉMICOS SEGÚN ENFERMEDAD, N° CASOS E INGRESOS HOSPITALARIOS. ALBACETE 2017-18**

ENFERMEDAD	N° BROTES		% BROTES		N° CASOS		% CASOS		INGRESOS		%INGRESOS(1)	
	2017	2018	2017	2018	2017	2018	2017	2018	2017	2018	2017	2018
TIA	4	6	21.1%	30.0%	38	227	14.4%	63.2%	4	24	10.5%	10.6%
GEA	3	2	15.8%	10.0%	129	70	49.1%	19.5%	2	0	1.6%	0%
TBC	1	2	5.3%	10.0%	3	6	1.1%	1.7%	1	6	33.3%	100%
ESCARLATINA	0	1	0%	5.0%	0	5	0%	1.4%	0	0	0%	0%
GRIPE	6	3	31.6%	15.0%	60	23	22.8%	6.4%	38	15	63.3%	65.2%
ENI	0	1	0%	5.0%	0	2	0%	0.6%	0	2	0%	100%
GLOMERULONEFRITIS	1	0	5.3%	0%	3	0	1.1%	0%	3	0	100%	0%
SÍNDROME BMP	1	1	5.3%	5.0%	6	12	2.3%	3.3%	0	0	0%	0%
HEPATITIS A	1	3	5.3%	15.0%	19	6	7.2%	1.7%	7	4	36.8%	66.7%
INTOXICACIÓN HISTAMINA	1	0	5.3%	0%	3	0	1.1%	0%	0	0	0%	0%
PAPERAS	1	1	5.3%	5.0%	2	8	0.8%	2.2%	0	1	0%	12.5%
<b>TOTAL</b>	<b>19</b>	<b>20</b>	<b>100%</b>	<b>100%</b>	<b>263</b>	<b>359</b>	<b>100%</b>	<b>100%</b>	<b>55</b>	<b>52</b>	<b>20.9%</b>	<b>14.5%</b>

(1): % INGRESOS= INGRESOS ENFERMEDAD/N° CASOS ENFERMEDAD\*100

**GRÁFICO 1**  
**DISTRIBUCIÓN TEMPORAL DE BROTES EPIDÉMICOS (POR FECHA DE INICIO). ALBACETE 2018**

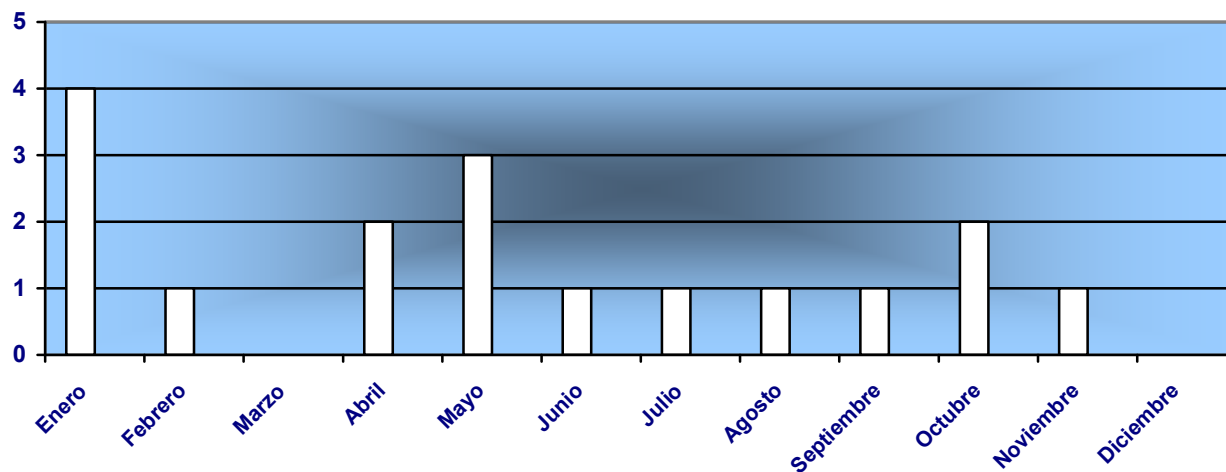

**GRÁFICO 2**  
**DURACIÓN MEDIANA DE LOS BROTES EPIDÉMICOS. ALBACETE 2018**

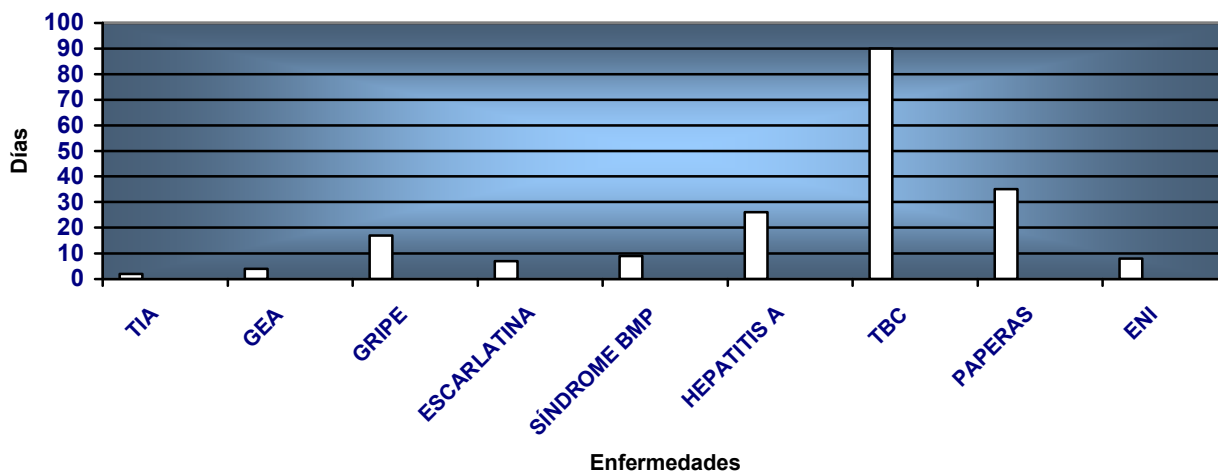

**GRÁFICO 3**  
**DISTRIBUCIÓN PORCENTUAL DE BROTES SEGÚN ÁMBITO DE PRESENTACIÓN. ALBACETE 2018**

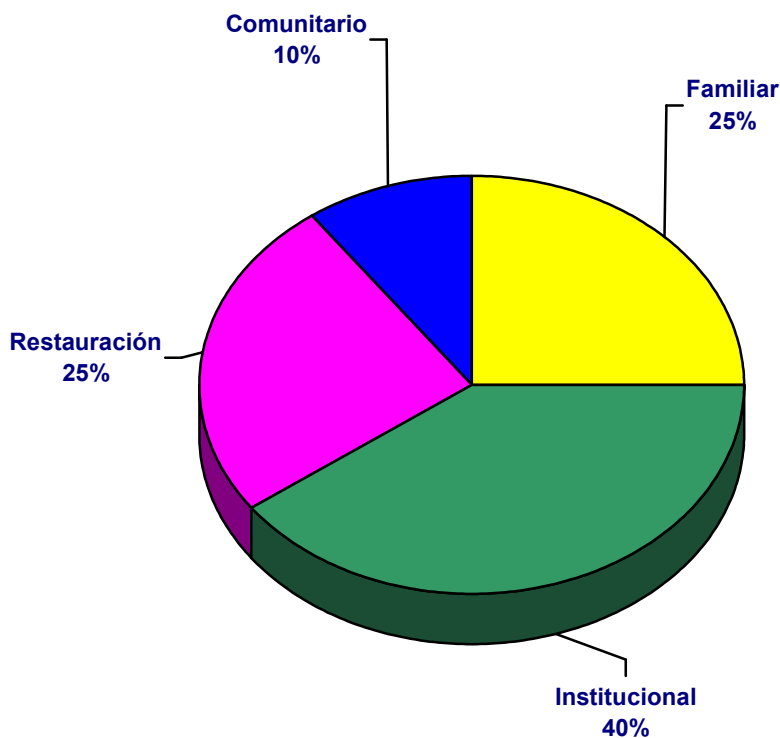

**ESTADO DE LAS ENFERMEDADES DE DECLARACIÓN OBLIGATORIA EN LAS SEMANAS 25 A 28 DE 2019 (del 17 de junio al 14 de julio de 2019).  
PROVINCIA DE ALBACETE**

ENFERMEDADES	CIE –OMS 9ª-Rev.	CASOS DECLARADOS		ACUMULACIÓN DE CASOS		MEDIANA 2014-2018		ÍNDICE EPIDÉMICO	
		2019	2018	2019	2018	SEM	AC	SEM	AC
F. TIFOIDEA/PARATIFOIDEA	002.0,002.1,002.2,002.3,002.9	2	0	2	0	0	0	(+)	(+)
DISENTERÍA	004	0	1	2	1	0	1	1.00	2.00
GRIPE	487	1	15	5987	7920	15	6368	0.07	0.94
TUBERCULOSIS RESPIRAT.	011-012	0	6	12	17	2	15	0.00	0.80
SARAMPIÓN	055	0	0	0	0	0	0	1.00	1.00
RUBEOLA	056	0	0	0	0	0	0	1.00	1.00
VARICELA	052	48	97	435	388	114	672	0.42	0.65
CARBUNCO	022	0	0	0	0	0	0	1.00	1.00
BRUCELOSIS	023	0	0	0	0	0	0	1.00	1.00
HIDATIDOSIS	122	0	0	0	0	0	0	1.00	1.00
FIEBRE EXANT. MEDITERR.	082.1	0	2	1	2	1	2	0.00	0.50
SÍFILIS	091	1	0	5	1	0	3	(+)	1.67
INFECCIÓN GONOCÓCICA	098,0,098,0,098	5	4	37	17	1	9	5.00	4.11
ENFER. MENINGOCÓCICA	036	0	0	2	4	0	2	1.00	1.00
PAROTIDITIS	072	5	15	21	75	1	3	5.00	7.00
E.I.S. PNEUMONIAE	320.1	2	2	42	47	2	30	1.00	1.40
TOS FERINA	033	3	0	5	0	0	1	(+)	5.00
HEPATITIS A	070.0,070.1	2	0	33	7	0	3	(+)	11.00
HEPATITIS B	070.2,070.3	0	0	0	0	0	0	1.00	1.00
HEPATITIS VÍRICAS OTRAS	070.4-070	0	0	0	0	0	0	1.00	1.00
LEGIONELOSIS	482.8	0	0	2	2	1	2	0.00	1.00
MENINGITIS TUBERC.	013.0	0	0	0	0	0	0	1.00	1.00
TUBERCULOSIS OTRAS	010,013.1-013.9,014-018	0	0	1	2	0	2	1.00	0.50
DIFTERIA	032.0,032.1,032.2,032.3,032.8,032.9	0	0	0	0	0	0	1.00	1.00
LEPRA	030,030.1,030.2,030.3,030.8	0	0	0	0	0	0	1.00	1.00
PALUDISMO	084.0,084.1,084.2,084.3,084.4,084.5	0	0	1	2	0	1	1.00	1.00
POLIOMIELITIS	045.0,045.1,045.2,045.9	0	0	0	0	0	0	1.00	1.00
RABIA	071	0	0	0	0	0	0	1.00	1.00
TÉTANOS/T. NEONATAL	037 / 771.3	0	0	0	0	0	0	1.00	1.00
TRIQUINOSIS	124	0	0	0	0	0	0	1.00	1.00
CÓLERA	001.0,001.1,001.9	0	0	0	0	0	0	1.00	1.00
FIEBRE AMARILLA	060.0,060.1,060.9	0	0	0	0	0	0	1.00	1.00
PESTE	020.0,020.1,020.2,020.3,020.4,020.5, 020.8,020.9	0	0	0	0	0	0	1.00	1.00
TIFUS	080	0	0	0	0	0	0	1.00	1.00
BOTULISMO	005.1	0	0	0	0	0	0	1.00	1.00
RUBEOLA CONGÉNITA	771.0	0	0	0	0	0	0	1.00	1.00
SÍFILIS CONGÉNITA	090.0,090.1,090.2,090.3,090.4,090.5, 090.6,090.7,090.9	0	0	0	0	0	0	1.00	1.00
E. INV. POR H. I.	038.4,041.5	1	2	10	6	1	6	1.00	1.67
NEUMONÍA	480-486 (excluida 482.2 y .8)	100	89	1154	946	103	1088	0.97	1.06
<b>NUEVAS ENFERMEDADES DE DECLARACIÓN OBLIGATORIA</b>									
CAMPILOBACTERIOSIS	008.5	22	30	147	191	**	**	**	**
F. CHLAM. TRACHOMATIS	099.4	2	5	31	25	**	**	**	**
DENGUE	061	0	0	0	0	**	**	**	**
FIEBRE Q	083.0	0	0	0	0	**	**	**	**
GIARDIASIS	007.1	0	1	0	1	**	**	**	**
LEISHMANIASIS	085.0-085.5,085.9,	2	0	4	0	**	**	**	**
LISTERIOSIS	027.0	0	1	4	2	**	**	**	**
SALMONELOSIS	003.0	10	18	111	118	**	**	**	**
YERSINIOSIS	008.4	1	1	5	8	**	**	**	**
VIRUS CHIKUNGUNYA	066.3	0	0	0	0	**	**	**	**
HEPATITIS C	070.4,070.5	0	1	0	1	**	**	**	**
HERPES ZOSTER	053.0	174	161	1072	1090	**	**	**	**
(+) Casos sobre mediana cero. (**) No existen datos Un índice epidémico > 1,25 indica que la incidencia es alta Un índice epidémico 0,75 - 1,25 indica que la incidencia es media Un índice epidémico < 0,75 indica que la incidencia es baja									

SEM: N° de casos declarados semanas 25 - 28

AC: N° de casos acumulados hasta el 14 de julio de 2019

PÁGINA 51

## DECLARACIÓN TOTAL DE LAS ENFERMEDADES DE DECLARACIÓN OBLIGATORIA. SEMANAS 25 - 28. AÑO 2019.

SEMANAS EPIDEMIOLÓGICAS 2019	NUMÉRICAS	INDIVIDUALIZADAS (POR ZONAS DE SALUD)
SEMANA 25	GRIPES: 0 NEUMONÍAS: 35 VARICELAS: 17 HERPES ZOSTER: 35	<ul style="list-style-type: none"> <li>- 1 INF. GONOCÓCICA (ALBACETE Z - I)</li> <li>- 1 INF. GONOCÓCICA (ALBACETE Z - III)</li> <li>- 1 HEPATITIS A (SOCOVOS)</li> <li>- 1 E.I.H.I. (ALBACETE Z - IV)</li> <li>- 1 CAMPILOBACTERIOSIS (ALBACETE Z - V A)</li> <li>- 1 CHLAMYDIA (ALBACETE Z - V A)</li> <li>- 1 SALMONELOSIS (ALBACETE Z - III)</li> <li>- 1 SALMONELOSIS (ALBACETE Z - IV)</li> <li>- 1 SALMONELOSIS (ALBACETE Z - VII)</li> <li>- 1 YERSINIOSIS (ALBACETE Z - IV)</li> </ul>
SEMANA 26	GRIPES: 1 NEUMONÍAS: 30 VARICELAS: 6 HERPES ZOSTER: 59	<ul style="list-style-type: none"> <li>- 1 FIEBRE TIFOIDEA (CASAS IBÁÑEZ)</li> <li>- 1 HIDATIDOSIS (OSSA DE MONTIEL)</li> <li>- 1 INF. GONOCÓCICA (ALBACETE Z - II)</li> <li>- 1 INF. GONOCÓCICA (VILLARROBLEDO)</li> <li>- 1 PAROTIDITIS (VILLARROBLEDO)</li> <li>- 1 TOS FERINA (ALBACETE Z - VI)</li> <li>- 1 TOS FERINA (MADRIGUERAS)</li> <li>- 1 CAMPILOBACTERIOSIS (ALBACETE Z - I)</li> <li>- 1 CAMPILOBACTERIOSIS (OSSA DE MONTIEL)</li> <li>- 1 SALMONELOSIS (ALBACETE Z - III)</li> <li>- 1 SALMONELOSIS (CAUDETE)</li> </ul>
SEMANA 27	GRIPES: 0 NEUMONÍAS: 21 VARICELAS: 12 HERPES ZOSTER: 42	<ul style="list-style-type: none"> <li>- 1 FIEBRE TIFOIDEA (ALMANSA)</li> <li>- 1 INF. GONOCÓCICA (ALBACETE Z - V A)</li> <li>- 1 PAROTIDITIS (ALMANSA)</li> <li>- 1 PAROTIDITIS (HELLÍN - 2)</li> <li>- 1 PAROTIDITIS (NERPIO)</li> <li>- 1 E.N.I. (VILLARROBLEDO)</li> <li>- 1 HEPATITIS A (HELLÍN - 2)</li> <li>- 1 CAMPILOBACTERIOSIS (ALBACETE Z - III)</li> <li>- 2 CAMPILOBACTERIOSIS (ALBACETE Z - VI)</li> <li>- 2 CAMPILOBACTERIOSIS (ALBACETE Z - VII)</li> <li>- 1 CAMPILOBACTERIOSIS (ALMANSA)</li> <li>- 1 CAMPILOBACTERIOSIS (BONETE)</li> <li>- 1 CAMPILOBACTERIOSIS (CAUDETE)</li> <li>- 1 CAMPILOBACTERIOSIS (HELLÍN - 2)</li> <li>- 1 CAMPILOBACTERIOSIS (LA RODA)</li> <li>- 1 CAMPILOBACTERIOSIS (VILLAMALEA)</li> <li>- 1 SALMONELOSIS (ALBACETE Z - VII)</li> <li>- 1 SALMONELOSIS (ALBACETE Z - VIII)</li> </ul>
SEMANA 28	GRIPES: 0 NEUMONÍAS: 14 VARICELAS: 14 HERPES ZOSTER: 41	<ul style="list-style-type: none"> <li>- 1 SÍFILIS (BONILLO)</li> <li>- 1 PAROTIDITIS (VILLAMALEA)</li> <li>- 1 E.N.I. (VILLARROBLEDO)</li> <li>- 1 TOS FERINA (CASAS DE JUAN NÚÑEZ)</li> <li>- 1 CHLAMYDIA (ALBACETE Z - III)</li> <li>- 1 LEISHMANIASIS (ONTUR)</li> <li>- 4 CAMPILOBACTERIOSIS (ALBACETE Z - IV)</li> <li>- 1 CAMPILOBACTERIOSIS (ALBACETE Z - VI)</li> <li>- 2 CAMPILOBACTERIOSIS (ALMANSA)</li> <li>- 1 CAMPILOBACTERIOSIS (CAUDETE)</li> <li>- 1 SALMONELOSIS (ALMANSA)</li> <li>- 1 SALMONELOSIS (HELLÍN - 2)</li> <li>- 1 SALMONELOSIS (LA RODA)</li> </ul>

**ENFERMEDADES DE DECLARACIÓN OBLIGATORIA\***

1. Botulismo	31. Infección gonocócica
2. Brucelosis	32. Infección por el VIH/SIDA
3. Campilobacteriosis	33. Legionelosis
4. Carbunco	34. Leishmaniasis
5. Cólera	35. Lepra
6. Criptosporidiosis	36. Leptospirosis
7. Dengue	37. Linfogranuloma venéreo
8. Difteria	38. Listeriosis
9. Encefalitis transmitida por garrapatas	39. Paludismo
10. Encefalopatías espongiiformes transmisibles humanas	40. Parotiditis
11. Enfermedad invasora por <i>Haemophilus influenzae</i>	41. Peste
12. Enfermedad meningocócica	42. Poliomielitis/PFA en menores de 15 años
13. Enfermedad neumocócica invasora	43. Rabia
14. Enfermedad por virus Chikungunya	44. Rubéola
15. Fiebre amarilla	45. Rubéola congénita
16. Fiebre del Nilo occidental	46. Salmonelosis
17. Fiebre exantemática mediterránea	47. Sarampión
18. Fiebre Q	48. Síndrome Respiratorio Agudo Grave
19. Fiebre recurrente transmitida por garrapatas	49. Shigellosis
20. Fiebre tifoidea / Fiebre paratifoidea	50. Sífilis
21. Fiebres hemorrágicas víricas	51. Sífilis congénita
22. Giardiasis	52. Tétanos/Tétanos neonatal
23. Gripe/Gripe humana por un nuevo subtipo de virus	53. Tos ferina
24. Hepatitis A	54. Toxoplasmosis congénita
25. Hepatitis B	55. Triquinosis
26. Hepatitis C	56. Tuberculosis
27. Herpes Zóster	57. Turalemia
28. Hidatidosis	58. Varicela
29. Infección por <i>Chlamydia trachomatis</i>	59. Viruela
30. Infección por cepas de <i>E. coli</i> productoras de toxina Shiga o Vero	60. Yersiniosis.

\* Orden SSI/445/2015, de 9 de marzo

**NOTA:** Todas estas enfermedades excepto GRIPE, VARICELA, NEUMONÍA y HERPES ZOSTER son de declaración INDIVIDUALIZADA. Además, debe comunicarse de forma URGENTE, la aparición de brotes de cualquier etiología.