



Castilla-La Mancha

# Boletín Epidemiológico de Albacete

OCTUBRE 2023/ Vol. 34 / N° 428



Plaza del Altozano, Homenaje a J. L. Cuerda (Albacete)  
Autor Fotografía: Francisco J. Fernández Rosillo-Padilla

## CONTENIDO

**Situación de las Enfermedades de Declaración Obligatoria**  
**Número Semanal de Detecciones de Norovirus y Rotavirus. Año 2023 (semana 42)**  
**Vigilancia de Infección Respiratoria Aguda (IRA). Temporada 2022-2023**

## SITUACIÓN DE LAS ENFERMEDADES DE DECLARACIÓN OBLIGATORIA EN LA PROVINCIA DE ALBACETE (Semanas 37-40 de 2023; fin 08/10/2023)

ENFERMEDADES	CASOS DECLARADOS		ACUMULACIÓN DE CASOS		MEDIANA 2018-2022		ÍNDICE EPIDÉMICO <sup>1</sup>	
	2023	2022	2023	2022	SEM	AC	SEM	AC
BRUCELOSIS	0	0	0	1	0	0	(+)	(+)
CAMPILOBACTERIOSIS	20	5	294	52	5	52	<b>4,00</b>	<b>5,65</b>
CRIPTOSPORIDIOSIS	1	0	6	0	0	0	(+)	(+)
DISENTERÍA BACILAR	0	0	3	1	0	1	(+)	<b>3,00</b>
E. I. POR HAEMOPHILUS. INFLUENZA	0	1	6	3	0	4	(+)	<b>1,50</b>
E. POR VIRUS CHIKUNGUNYA	0	0	1	0	0	0	(+)	(+)
E.I. POR S. PNEUMONIAE	0	0	40	4	1	23	<b>0,00</b>	<b>1,74</b>
E. MENINGOCÓCICA	1	0	6	0	0	2	(+)	<b>3,00</b>
FIEBRE EXANT. MEDITERR.	0	0	3	2	0	2	(+)	<b>1,50</b>
FIEBRE Q	0	0	1	3	0	0	(+)	(+)
F. TIFOIDEA/PARATIFOIDEA	0	0	0	0	0	0	(+)	(+)
GIARDIASIS	1	0	11	7	0	0	(+)	(+)
GRIPE	111	715	4695	2957	22	3745	<b>5,05</b>	<b>1,25</b>
HEPATITIS A	0	0	6	1	1	3	<b>0,00</b>	<b>2,00</b>
HEPATITIS B	0	0	5	5	0	0	(+)	(+)
HEPATITIS C	1	3	7	7	0	2	(+)	<b>3,50</b>
HEPATITIS VÍRICAS, OTRAS	0	0	3	0	0	0	(+)	(+)
HERPES ZÓSTER	192	183	1800	1646	177	1637	<b>1,08</b>	<b>1,10</b>
INF. CHLAM. TRACHOMATIS	12	4	105	30	3	30	<b>4,00</b>	<b>3,50</b>
INFECCIÓN GONOCÓCICA	21	8	112	38	1	23	<b>21,00</b>	<b>4,87</b>
INF. RESPIRATORIA AGUDA	3	0	86	0	0	0	(+)	(+)
INF. RESP. AGUDA GRAVE	3	0	272	0	0	0	(+)	(+)
LEGIONELOSIS	3	2	15	7	2	7	<b>1,50</b>	<b>2,14</b>
LISTERIOSIS	0	1	6	4	0	4	(+)	<b>1,50</b>
PALUDISMO	0	1	4	0	1	2	<b>0,00</b>	<b>2,00</b>
PAROTIDITIS	1	0	25	19	1	24	<b>1,00</b>	<b>1,04</b>
RUBÉOLA	0	0	0	0	0	0	(+)	(+)
SALMONELOSIS	19	14	136	80	14	96	<b>1,36</b>	<b>1,42</b>
SÍFILIS	1	2	11	9	0	6	(+)	<b>1,83</b>
TOS FERINA	0	0	2	0	0	0	(+)	(+)
TUBERCULOSIS	3	0	31	15	3	19	<b>1,00</b>	<b>1,63</b>
VARICELA	5	13	98	49	13	114	<b>0,38</b>	<b>0,86</b>
YERSINIOSIS	0	0	18	1	0	5	(+)	<b>3,60</b>

(+) Casos sobre mediana cero

(1) **Índice epidémico (IE) para una enfermedad dada es:** la razón entre los casos presentados en la semana correspondiente (o los casos acumulados hasta dicha semana si se trata del IE acumulado) y los casos que se esperan o prevén (mediana del quinquenio anterior) para la misma semana. Si el valor del índice se encuentra entre 0,76 y 1,24 la incidencia se considera normal, si es menor o igual a 0,75 incidencia baja, si es mayor o igual a 1,25 incidencia alta.

**Enfermedades vigiladas en la que es excepcional la declaración de algún caso:** Botulismo, Carhunco (Antrax), Cólera, Dengue, Difteria, Encefalitis Transmitida por Garrapatas, Encefalopatías Espongiformes TH, Fiebre Amarilla, Fiebre de Ébola, Fiebre del Nilo Occidental, Fiebre Hemorrágica Vírica (excluye fiebre amarilla y dengue hemorrágico), Fiebre recurrente por garrapatas, Hidatidosis, Infección congénita por virus Zika, Leishmaniasis, Lepra, Leptospirosis, Linfogranuloma Venéreo, Peste, Poliomieltis/PFA, Rabia, Rubéola congénita, Sarampión, SARS, Sífilis congénita, Tétanos, Tifus Exantemático, Toxoplasmosis congénita, Triquinosis, Tétanos neonatal, Tularemia, Viruela.

## NOROVIRUS, ADENOVIRUS Y ROTAVIRUS

**Gráfico 1.- Número Semanal de Detecciones de Norovirus, Adenovirus y Rotavirus Laboratorio del Complejo Hospitalario de Albacete. Año 2023 (hasta semana 42)**

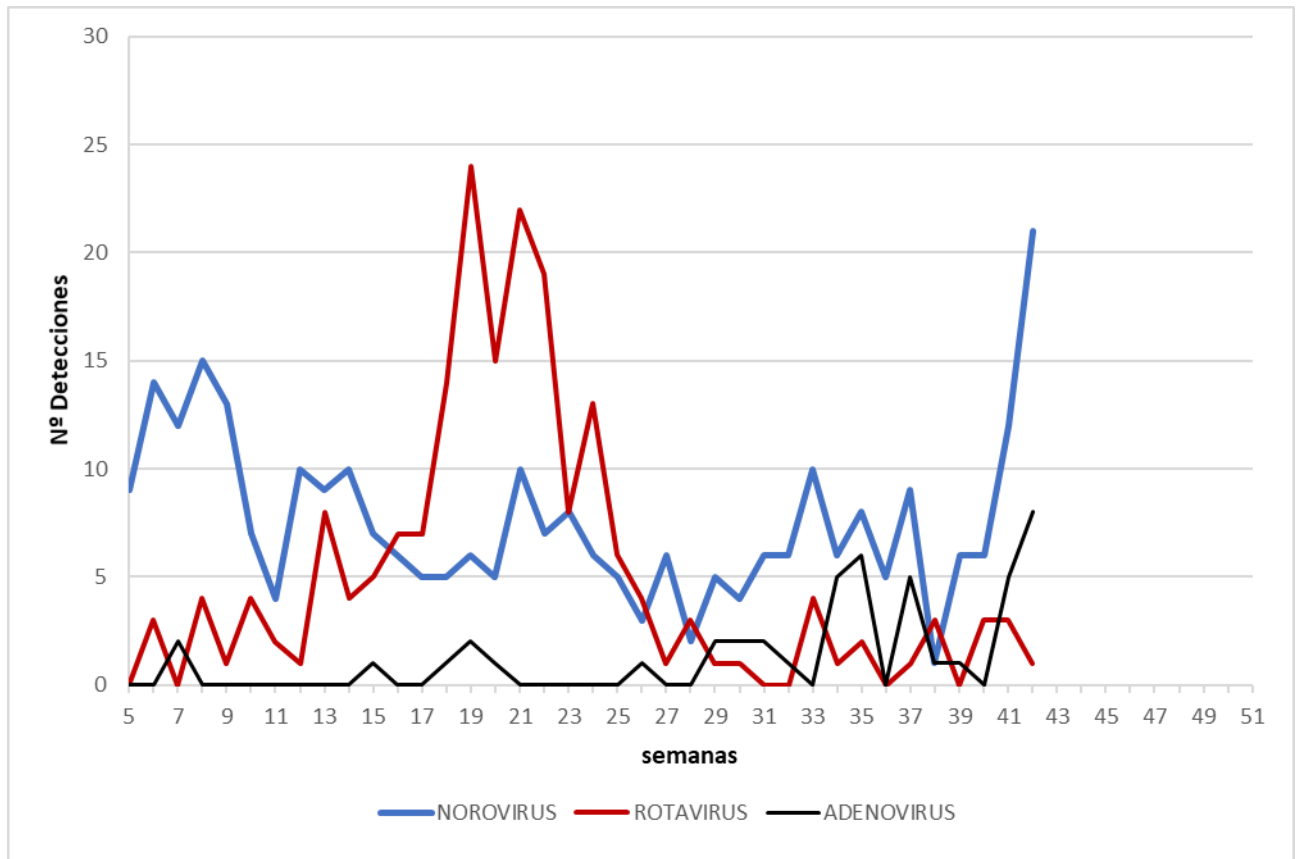

**VIGILANCIA DE INFECCIÓN RESPIRATORIA AGUDA: IRAS/IRAG.  
ACTUALIZACIÓN SEMANA 39/2023. TEMPORADA 2022-2023<sup>1</sup>  
Red de Vigilancia Epidemiológica de Castilla-La Mancha**

**Gráfico 2.- Tasas Semanales por 100.000 Htes. de Hospitalización por Infección Respiratoria Aguda Grave. Castilla-La Mancha, Temporada 2022-2023**

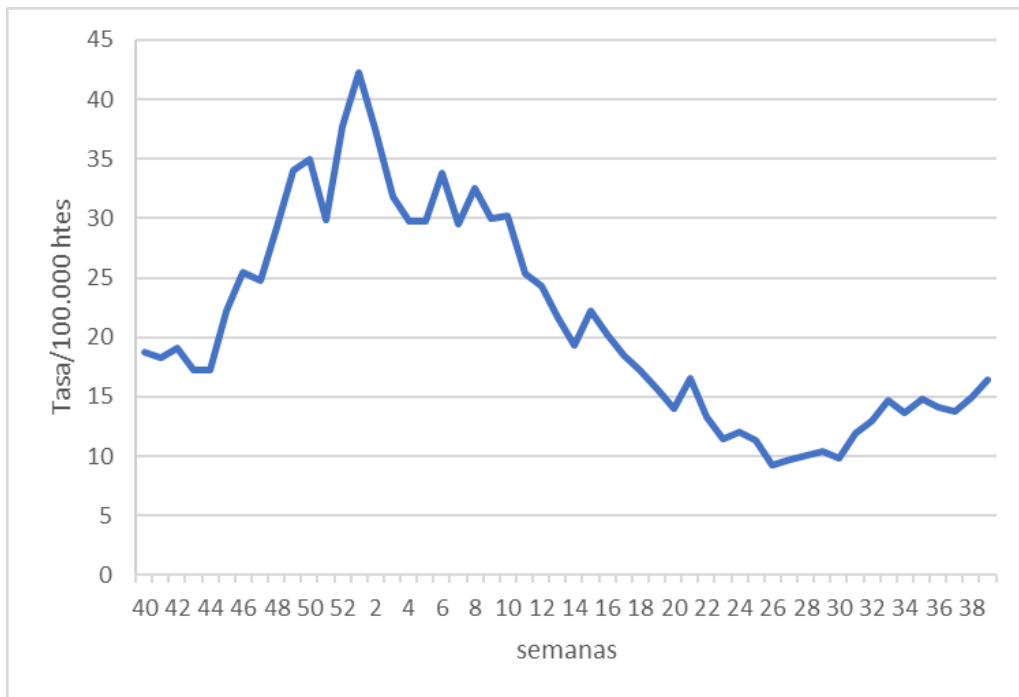

**Gráfico 3.- Tasas Semanales por 100.000 Htes. de Incidencia de Infección Respiratoria Aguda en Atención Primaria. Castilla-La Mancha, Temporada 2022-2023**

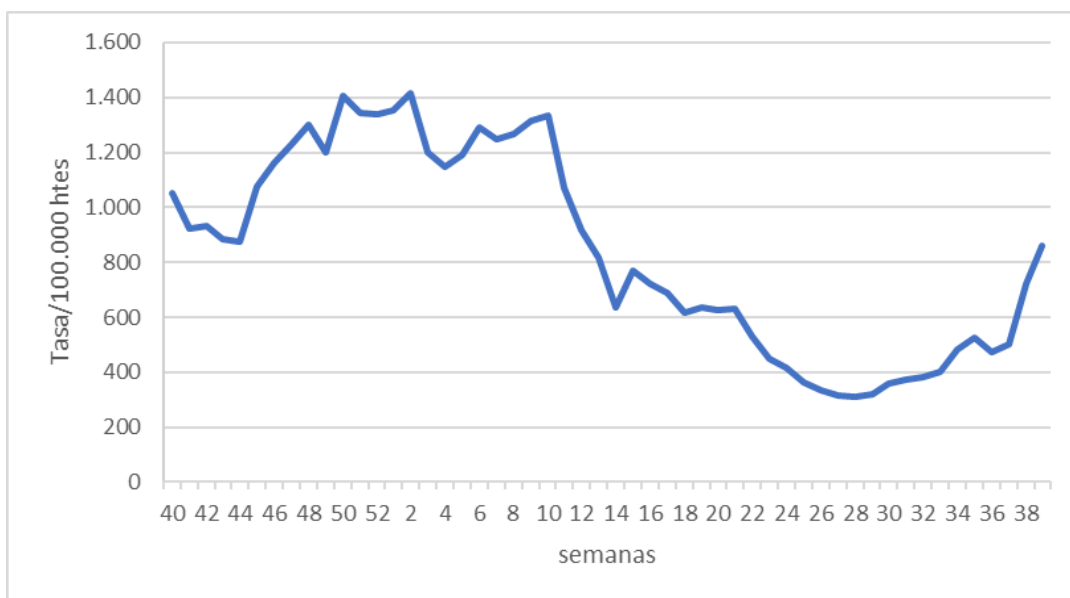

**Gráfico 4.- Tasas Semanales por 100.000 Htes. de Hospitalización por VRS, COVID-19 y Gripe. Castilla-La Mancha, Temporada 2022-2023**

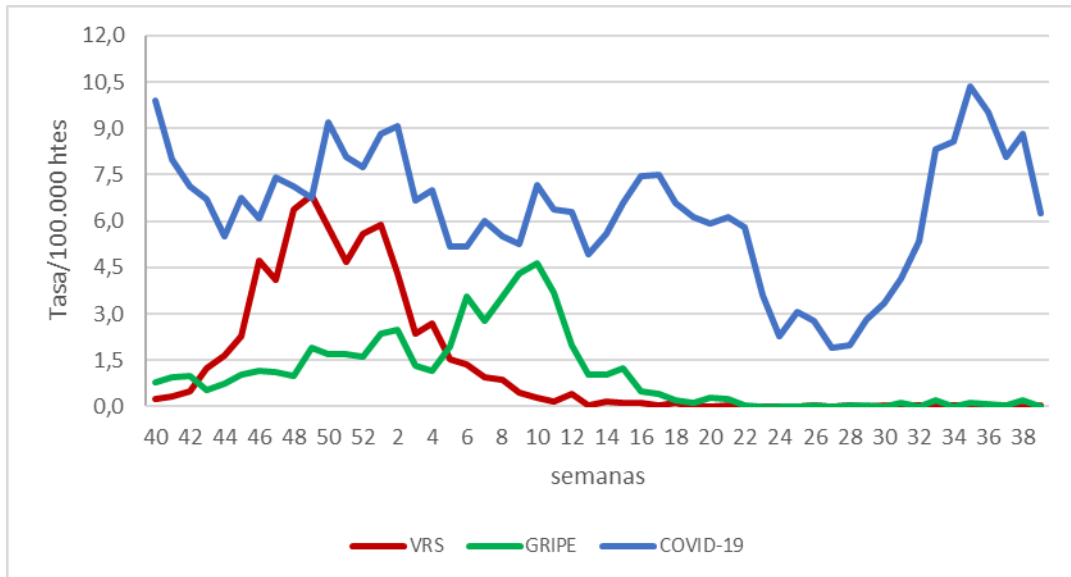

**Gráfico 5.- Tasas Semanales por 100.000 Htes. de Incidencia de Gripe, Bronquiolitis y COVID-19 en Atención Primaria. Castilla-La Mancha, Temporada 2022-2023**

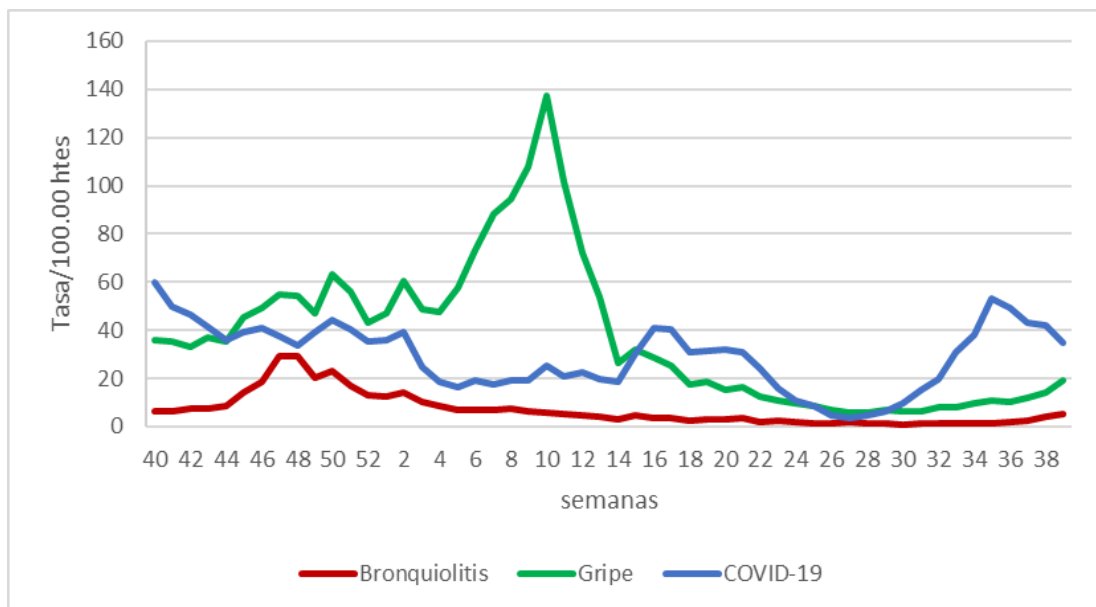

**Gráfico 6.- Tasa Semanal de Incidencia de Infección Respiratoria Aguda Grave Castilla-La Mancha y España, Temporada 2022-2023**

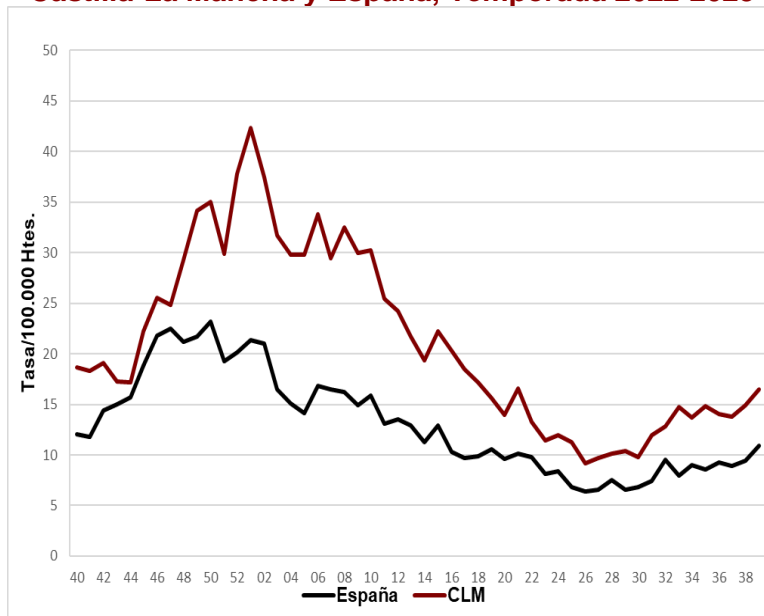

**Gráfico 7.- Tasa Semanal de Incidencia de Hospitalizados por Gripe Castilla-La Mancha y España, Temporada 2022-2023**

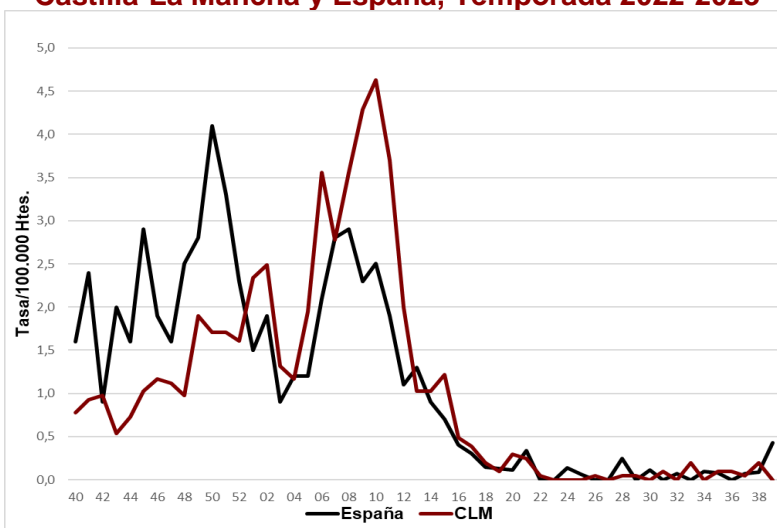

**Gráfico 8.- Tasa Semanal de Incidencia de Hospitalizados por COVID-19 Castilla-La Mancha y España, Temporada 2022-2023**

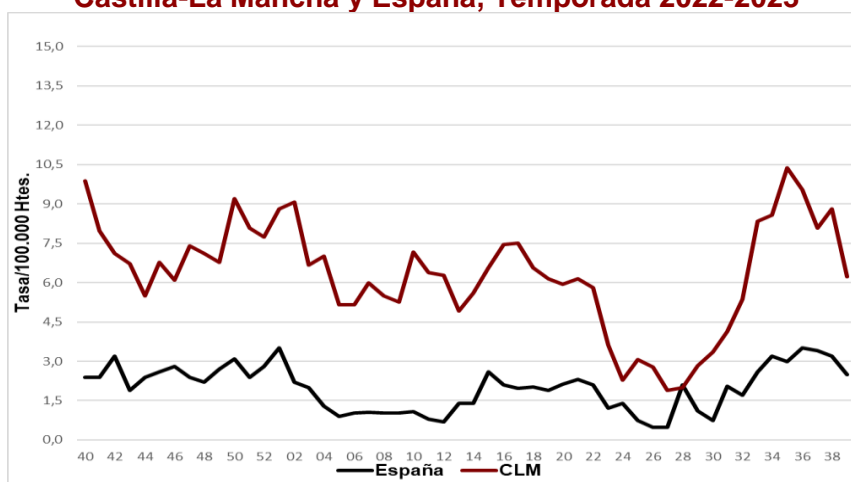



**Gráfico 9.- Tasa Semanal de Incidencia de Infección Respiratoria Aguda Grave según Grupos de Edad (0-4 y 65+ años). Castilla-La Mancha, Temporada 2022-2023**

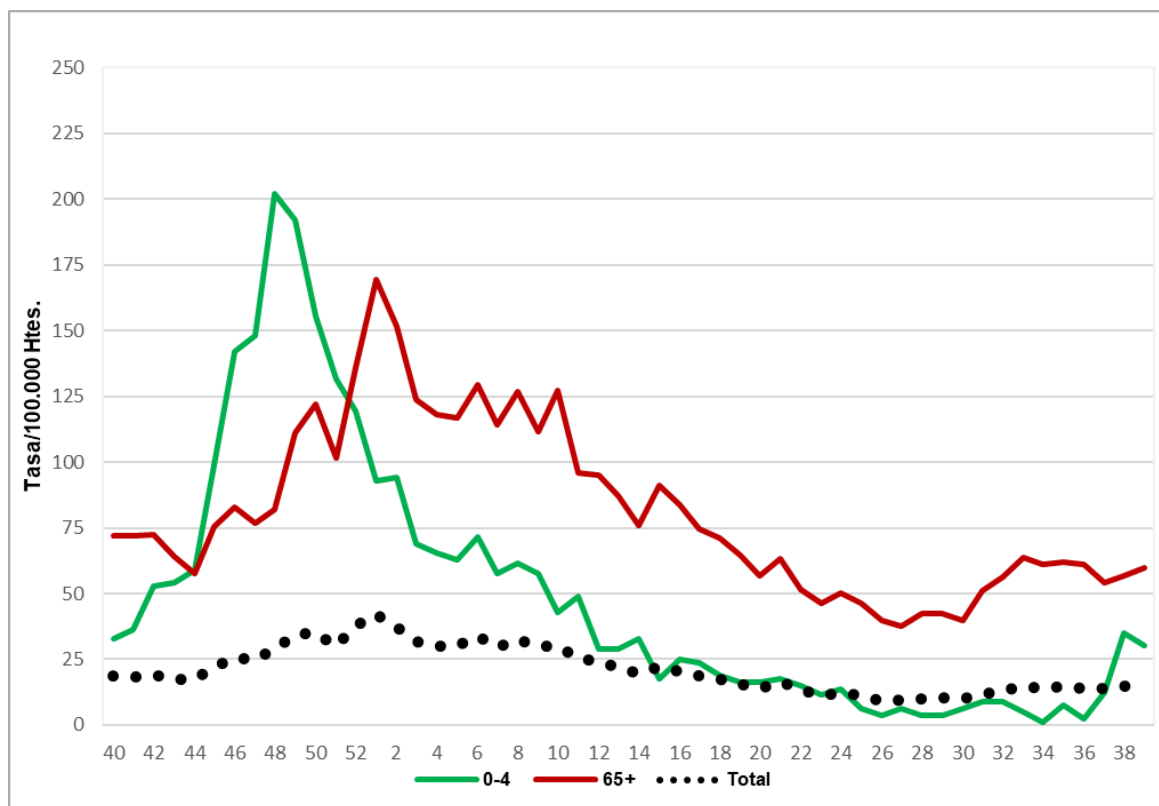

**Gráfico 10.- Tasa Semanal de Incidencia de Infección Respiratoria Aguda en Atención Primaria según Grupos de Edad (0-4 y 65+ años). Castilla-La Mancha, Temporada 2022-2023**

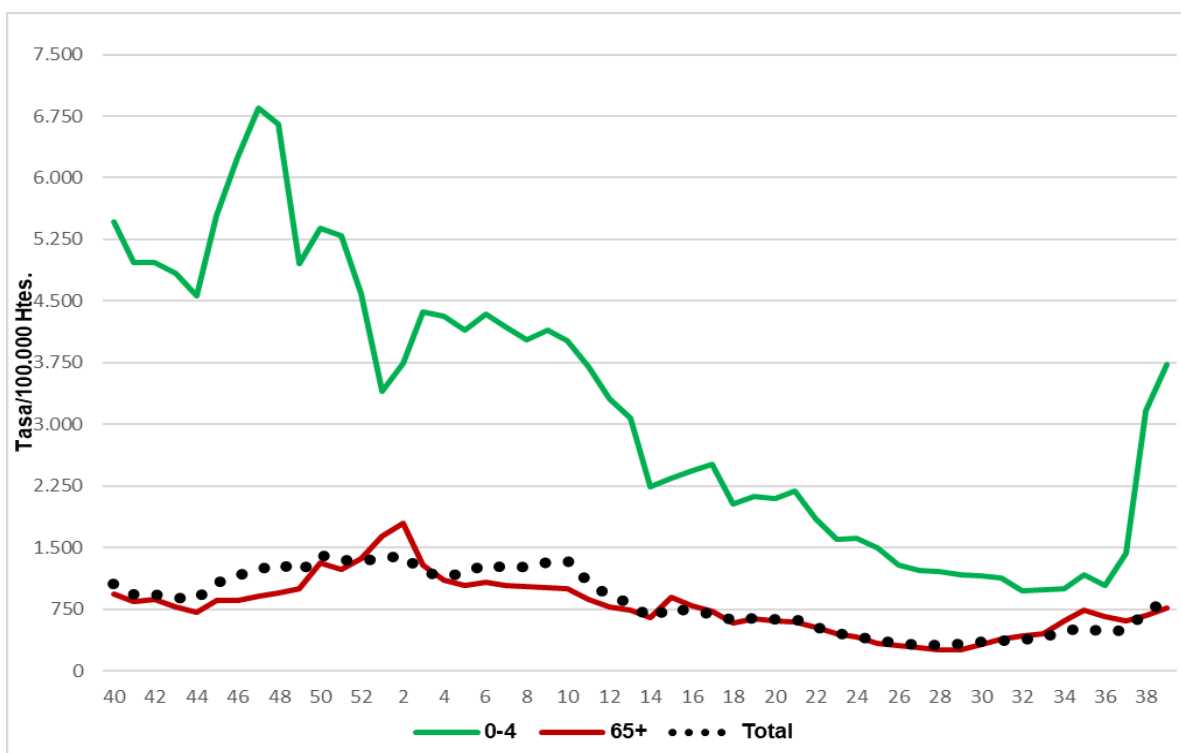

**Gráfico 11.- Tasa Semanal de Incidencia de Infección Respiratoria Aguda Grave. Albacete y Castilla-La Mancha, Temporada 2022-2023**

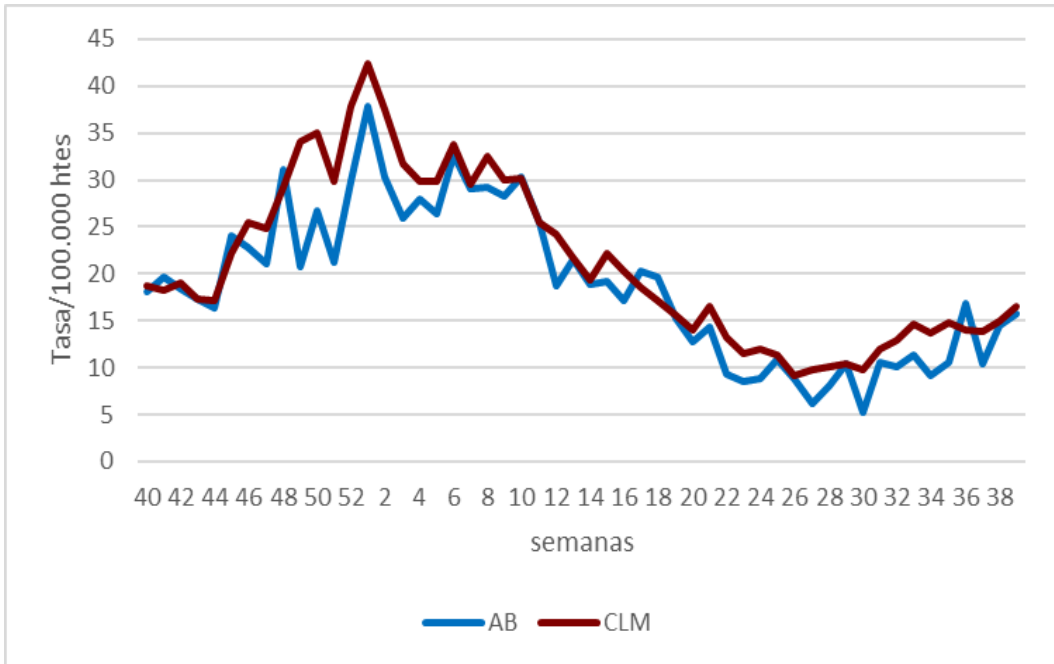

**Gráfico 12.- Tasa Semanal de Incidencia de Infección Respiratoria Aguda en Atención Primaria. Albacete y Castilla-La Mancha, Temporada 2022-2023**

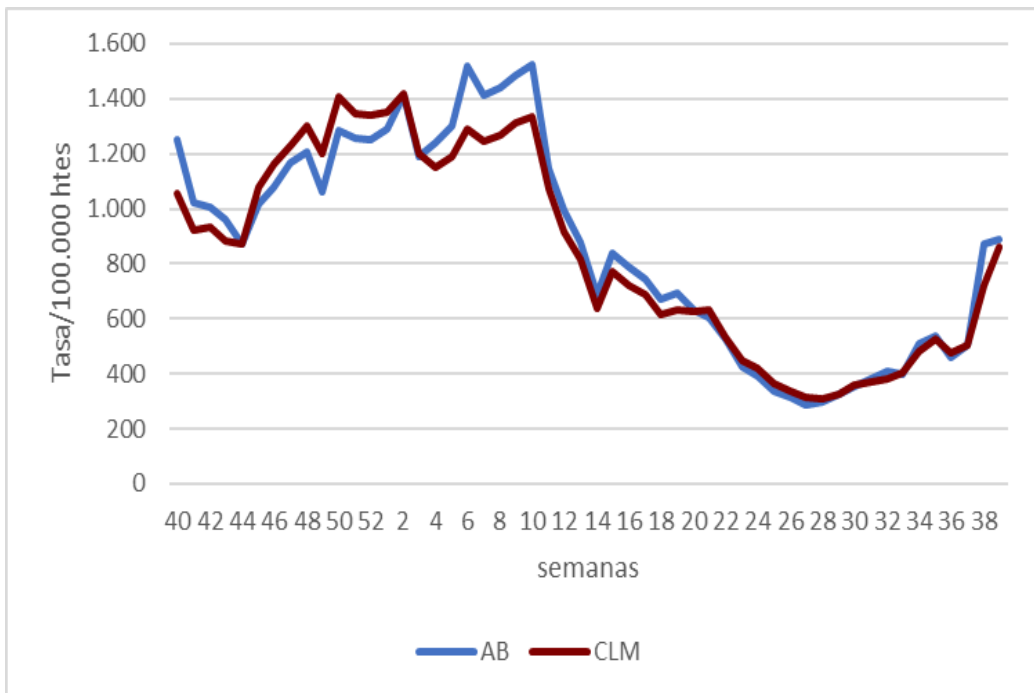



**Gráfico 13.- Tasa Semanal de Incidencia de COVID-19. Albacete y Castilla-La Mancha, Temporada 2022-2023**

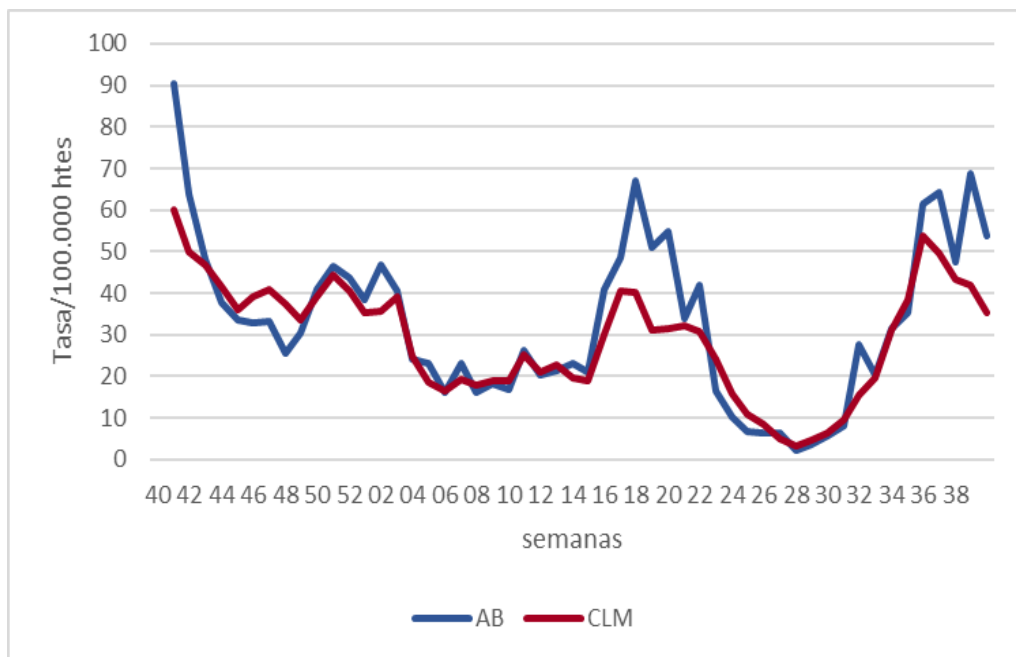

**Gráfico 14.- Tasa Semanal de Incidencia de COVID-19 (Casos con 60+ Años de Edad) Albacete y Castilla-La Mancha, Temporada 2022-2023**

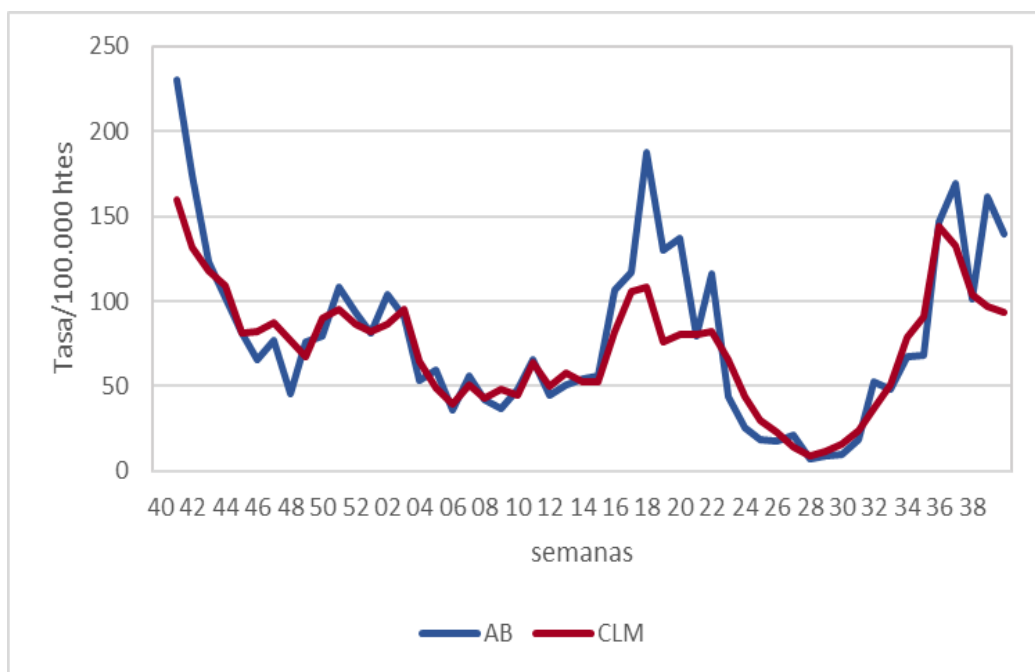

**Gráfico 15.- Porcentaje Anual de Defunciones por COVID-19 según Grupos de Edad Castilla-La Mancha, Acumulado de Años 2020 a 2023 (Actualizado a 12/10/2023)**

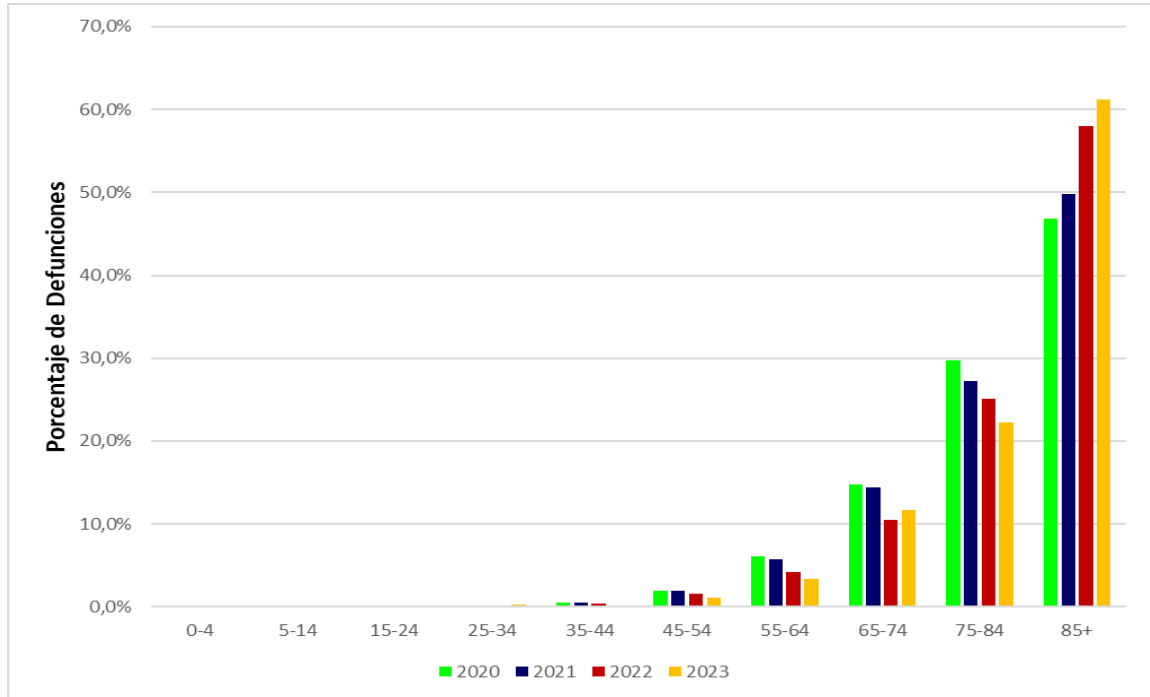

**Gráfico 16.- Número Acumulado de Defunciones por COVID-19 según Grupos de Edad y Sexo. Castilla-La Mancha, Años 2020 a 2023 (Actualizado a 12/10/2023)**

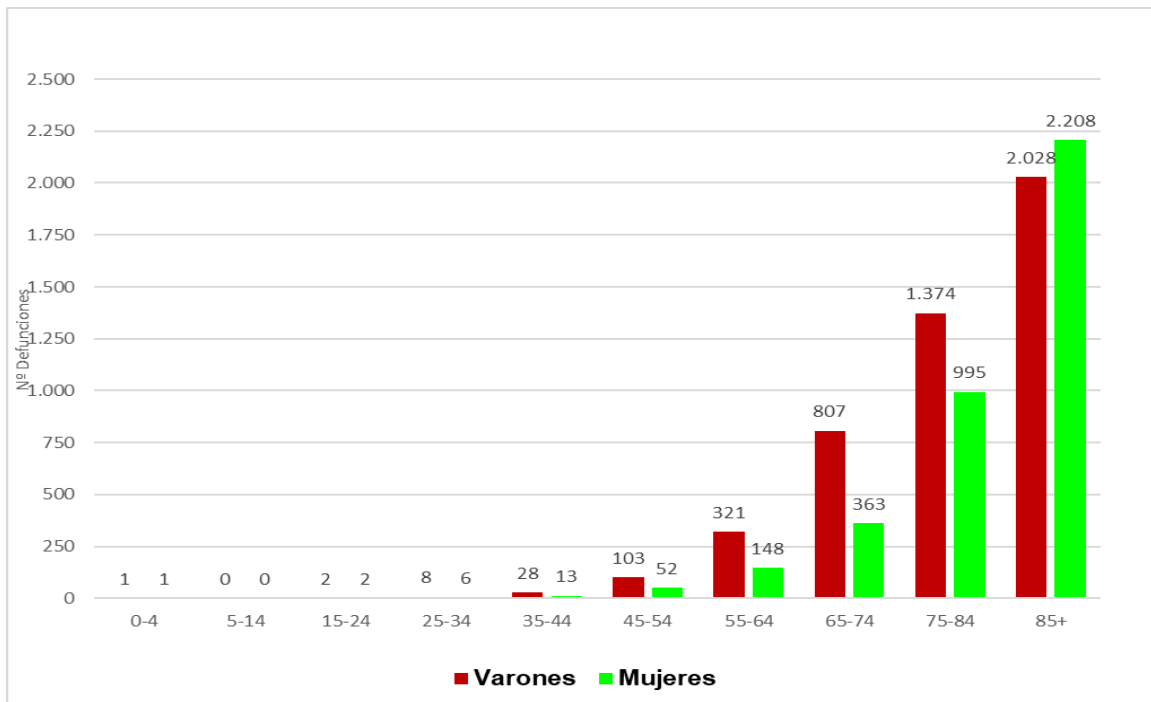

**Gráfico 17.- Tasa Mensual por 100.000 Htes. de Mortalidad por COVID-19 Albacete y Castilla-La Mancha, Años 2020 a 2023 (Actualizado a 12/10/2023)**

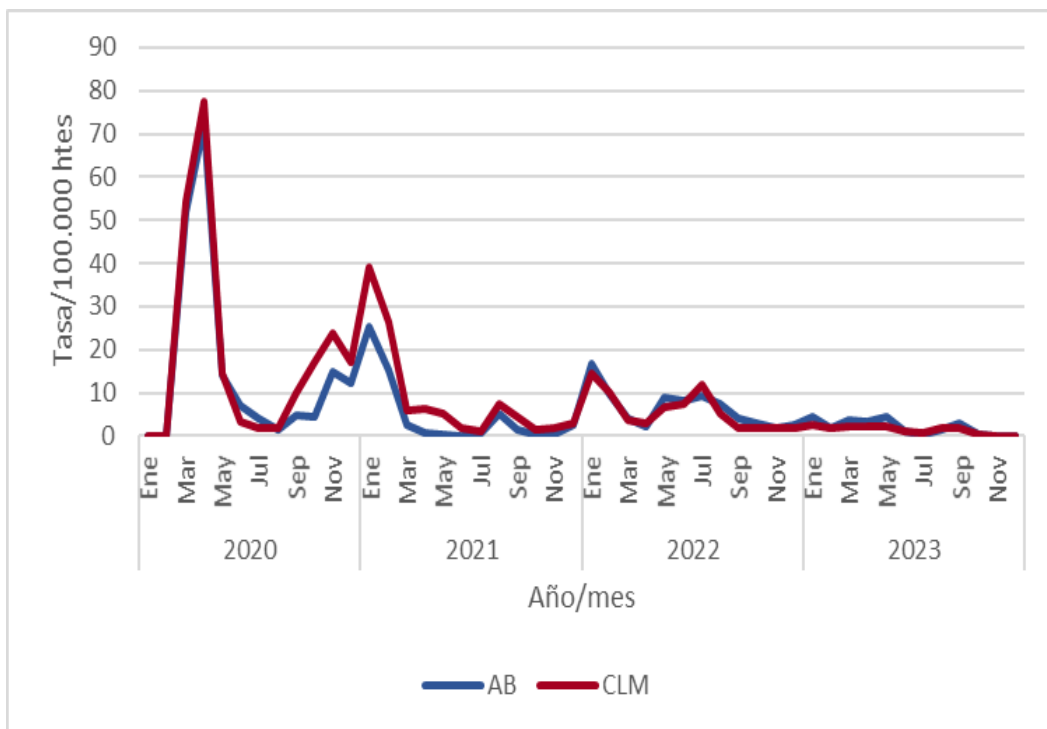

**Gráfico 18.- Tasa Semanal por 100.000 Htes. de Hospitalizados por COVID-19 Albacete y Castilla-La Mancha, Temporada 2022-2023 (Actualizado a 12/10/2023)**

