

Alistamiento de mozos

Don Paulino Cuervas Mons y Díaz de Quijano, Alcalde Presidente del Excmo. Ayuntamiento de esta Capital.

Hace saber: Que dispuesto por Real orden circular telegráfica del Ministerio de la Gobernación de fecha 14 del actual, que las operaciones de reafijación del alistamiento de mozos que ha de servir de base al reclutamiento del Ejército del presente año, que debían verificarse el último domingo de corriente mes se realicen el día 8 de Febrero próximo, por el presente se pone en conocimiento de todas las personas interesadas para que concurran a estas Salas Consistoriales a las once del expresado día 1.º en que tendrán lugar, aquellas, en vez del próximo 25 para el que estaban citadas. —Albacete 17 de Enero de 1925. —Paulino Cuervas.

Algunas consideraciones acerca de la fertilización de la patata

De un estudio (publicado el año pasado) del profesor Remy de Bonn (Alemania) cuyo país como saben nuestros lectores, es el más adelantado en el cultivo de la patata, encontramos algunos datos de gran interés para los labradores españoles, adaptándolos a nuestra patria.

La patata y el tabaco son las plantas más necesitadas de potasa. Si los labradores no se fijan a momento en la influencia de la potasa en el cultivo de la patata es por que el empleo de estiércol facilita cierta proporción de potasa asimilable.

Mas si se quiere una gran cosecha se precisa completar el estiércol (si se aplican uno 30.000 kilos por hectárea) con unos 120 a 160 kilos de sulfato o cloruro de potasa.

Con una fertilización completa con ácido fosfórico (sulfato o escoria), nitrógeno (sulfato amónico etc.) y sulfato o cloruro de potasa se han logrado cosechas máximas de patata, sin prescindir de del estiércol, exceptuando en los años secos.

Para obtener grandes cosechas se precisa también un buen simiente, pues a igualdad de abonos qui másos, una patata de poco valor aumentó la cosecha (comparando el campo de una parcela sin abono), en 2.200 kilos de tubérculos y una buena patata en 17.300 kilos.

El sulfato de potasa produjo mucho mayor aumento de cosecha que el cloruro y muchísimo mayor que la kainita; cuyo abono no debe emplearse en España.

En las tierras ligeras, no faltando las lluvias, el empleo tardío y hasta en cobertura del sulfato de potasa ha dado buenos resultados.

De ahí que a los labradores que hayan sembrado ya patatas sin abonarlas con potasa, les aconsejamos que apliquen este abono (unos 150 kilos por hectárea) en cobertura lo más pronto posible.

Pero, en las patatas tardías e corrientes, dado el clima de España, les recomendamos apliquen el sulfato de potasa antes de la siembra.

En flo, un kilo de potasa en forma de sulfato ha aumentado la cosecha de patatas, por término medio en 36 kilos.

Como siempre al comprar el sulfato de potasa se exigirá una pureza de 90/93 por 100 y el característico precinto con la inscripción: «Deutsches Kalisyndikat G. m. b. H. Berlin».

La mujer en su casa

Hemos recibido el número de Enero de esta interesante revista para señoras, que ya cuenta 24 años de vida próspera, alcanzando visibles progresos cada año que transcurre.

Por este número vemos que para el año que acaba de empezar dicha Revista constará de las secciones habituales que son: «Labores empapadas con el material necesario para terminadas; dibujos y descripción de labores femeninos en general (para Enero publica 24 labores diferentes); Labores bordadas a máquina; Modos para señoras y niñas; Recetas personales y para la casa, confección de sombreros, cocina práctica y de lujo; consejos prácticos de higiene y belleza; sección literaria con una novela que puede leer todo el mundo etc. etc.

Para el año 1925 rigen los mismos precios de suscripción que son: 10 pesetas para la primera edición sin labores, 17 para la segunda con una labor al trimestre, 24 para la tercera con una labor cada dos meses y 38 pts. para la cuarta con labor mensual.

Para más detalles, dirigirse a la Casa Editorial Bailly - Bailliere, Núm.º de Balboa 21, Apartado 56 Madrid.

MILLONES

de enfermos con Eczema, Herpes Eruptivos, niños, Sarna, Grietas, Granos, Erisipela, Ulcera, Sabalones, Escocidos, Quemaduras, etcétera, hay curados ya con la maravillosa **POMADA ANTISEPTICA** de Doctor Piqueras (Jaén). Farmacia, a 1.º 25, 3.º 50 y 5 pesetas envase según tamaño.

Biblioteca PATRIA
Oferta ventajosa

125 novelas interesantísimas por 215 pesetas

Pagaderas en 18 plazos mensuales de 11'95

NOVELAS de autores tan eminentes como Pereda, Menéndez Pelayo, Villaespesa, Linares Rivas, Curro Vargas, Fernández-Flores, Díaz Caneja y otros muchos

Boletín de suscripción

(«Defensor de Albacete»)

Remítase firmado a las oficinas de la Biblioteca PATRIA, Fuencarral, 138.—MADRID

D. _____ de profesión _____ domiciliado en _____ provincia de _____ calle _____ núm. _____ desea adquirir

125 obras de Biblioteca PATRIA por 215 pesetas, pagaderas en 18 plazos mensuales de 11'95 pesetas.

FIRMA: _____

ARBOLES, PLANTAS Y SEMILLAS

DE TODAS CLASES

GRANDES ESTABLECIMIENTOS HORTICOLAS "LA QUINTA"

Los viveros más importantes de España. Exportación a todas partes.

Construcción de Parques y Jardines. Precios sin competencia.

FIGURAN CATÁLOGOS ILUSTRADOS. **JUAN LEYVA** SUCCESOR DE P. GIRARD — GRANADA

En Rosas impresor Albacete.

¿TOSE USTED?

¿Tiene catarro, asma o expectora con dificultad? Sus dolencias cesarán inmediatamente tomando

PULMOGENOL

del Dr. Cuerva. Especifico RECONSTITUYENTE, RADIOACTIVO-BALSAMICO Y CALMANTE INOFENSIVO. Caja de comprimidos. 150.—5 pesetas Jarabe.

Pídase en Albacete, en las farmacias y droguerías de Rabadán, Matarredona etc.

Grandes Talleres en Valencia (España)
DE ESCULTURA RELIGIOSA
— DE —
ENRIQUE BARRACHINA
Escribir siempre al Apartado de Correos número 196

LAMPARA Z
OFICINAS CENTRALES: CORREOS 397-BARCELONA.
VENTA EN ALBACETE
Casa Cuevas. Mayor, 53
MATERIAL ELÉCTRICO, RADIOTELEFONÍA Y PARARRAYOS

Anemia :- Tuberculosis
Neurastenia : Catarros crónicos etc.
TOMAD
HISTOGENO LLOPIS
:- Insustituibles en las convalecencias :-
Laboratorios: A. LLOPIS
Rosales, 8 y 12 :- Madrid

ELIXIR ESTOMACAL SAIZ DE CARLOS
(STOMALIX)
Es recetado por los médicos de las cinco partes del mundo porque tonifica, ayuda a las digestiones y abre el apetito, curando las molestias del **ESTOMAGO e INTESTINOS**
DOLOR DE ESTÓMAGO, DIARREAS EN NIÑOS y Adultos que, a veces, alternan con ESTREÑIMIENTO, DILATACIÓN Y ÚLCERA del Estómago, DISENTERÍA, ACEDIAS Y VÓMITOS, INAPETENCIA, FLATULENCIAS.
OBRA COMO ANTISEPTICO DEL APARATO DIGESTIVO curando las diarreas de los niños incluso en la época del destete y dentición. Es inofensivo y de gusto agradable. Escríbase una botella y se notará pronto que el enfermo come más, digiere mejor y se siente aliviado de seguir con su vida.
33 AÑOS DE ÉXITOS CONSTANTES 5 pesetas botella, con medallas para unos ocho días.
Venta: Serrano, 30, Farmacia, MADRID y principales del mundo

Automóvil marca DODGE BROTHERS
MODELO 1924 :- TIPO SEDAN

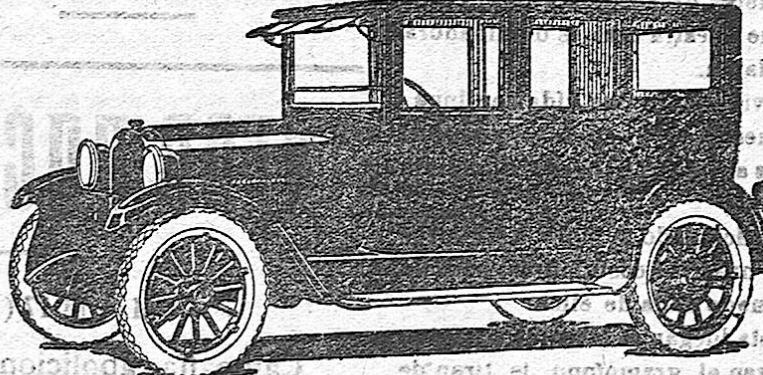

Agentes exclusivos en la provincia de Albacete
SUCESORES DE RAMÓN SERVET
Villaleal, 2 y 4
:- Murcia :-

LA UNIÓN Y EL FÉNIX ESPAÑOL
COMPANIA DE SEGUROS REUNIDOS
Capital social: 12.000.000 de pesetas efectivas completamente desembolsadas.
Agencias en todas las provincias de España, Francia y Portugal.
56 AÑOS DE EXISTENCIA
SEGUROS CONTRA INCENDIOS : SEGUROS DE VALORES : SEGUROS DE VIDA
SEGUROS CONTRA ACCIDENTES
SUBDIRECTOR EN ALBACETE Y SU PROVINCIA
Eliseo Ruiz, Mayor, número 47

HORARIO DE TRENES
Estación férrea de Albacete

Número	TRENES	HORA DE LLEGADA	HORA DE SALIDA
7	Correo de Alicante a Madrid	0,57	1,15
13	Correo de Cartagena a Madrid	1,42	1,57
15	Correo de Valencia a Madrid	2,28	2,50
8	Correo de Madrid a Alicante	2,38	2,56
16	Correo de Madrid a Valencia	3,31	3,48
24	Correo de Madrid a Cartagena	4,17	4,34
20	Mixto de Alcazar a Alicante	4,47	6,55
19	Mixto de Alicante a Madrid	7,22	7,55
10	Mixto de Madrid a Alicante	20,10	20,23
20	Mixto de Alicante a Andalucía	20,20	20,45
21	Corto de Alicante a Alcázar	15,00	16,42
102	Corto de Alcázar a Alicante	11,28	12,00
108	Corto de Albacete a Almansa		
109	Corto de Almansa a Albacete	19,00	
12	Expreso de Madrid a Valencia, Lunes, Miércoles y Viernes.	15,05	15,10
11	Expreso de Valencia a Madrid, Martes, Jueves y Sábados.	16,25	16,30