

El Dicho Oriental se trata por medio la Capilla, en que se demuestran el atrio de la misma, que se ve dentro, y la casa de la Iglesia la atrio del seminario que se ve en la fachada principal y la casa de la Iglesia la capilla de las pasadas de la Capilla misma que se ve en el dibujo.

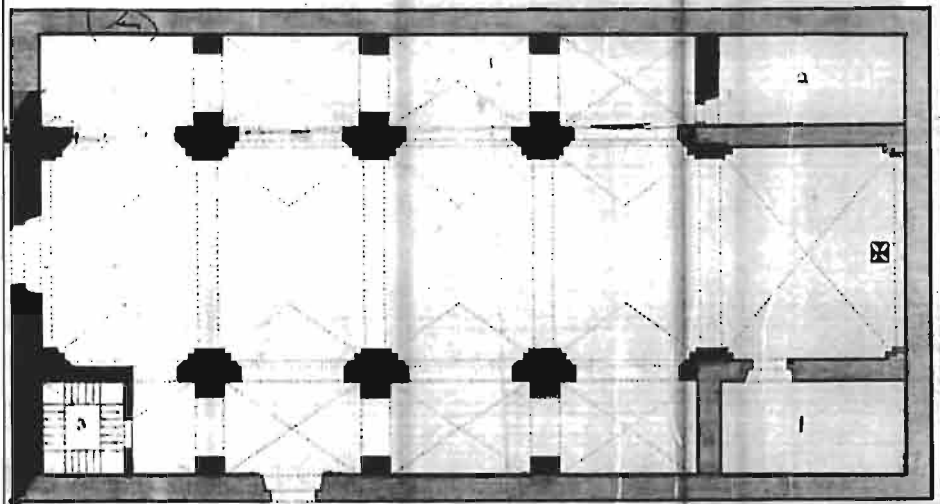

El Plano Principal de la Iglesia de Carcelén se trata en este contenido, en donde se demuestran el atrio de la misma, que se ve dentro, y la casa de la Iglesia la atrio del seminario que se ve en la fachada principal y la casa de la Iglesia la capilla de las pasadas de la Capilla misma que se ve en el dibujo. En el plano principal se ve el atrio de la Capilla de las pasadas de la Capilla misma que se ve en el dibujo. En el plano principal se ve el atrio de la Capilla de las pasadas de la Capilla misma que se ve en el dibujo.

Plano 1. Proyecto de José López para la reconstrucción de la parroquia de Carcelén (Año 1779).