

AURELIO PRETEL MARIN

# **DON JUAN MANUEL, SEÑOR DE LA LLANURA**

**(Repoblación y gobierno de la Mancha albacetense  
en la primera mitad del siglo XIV).**

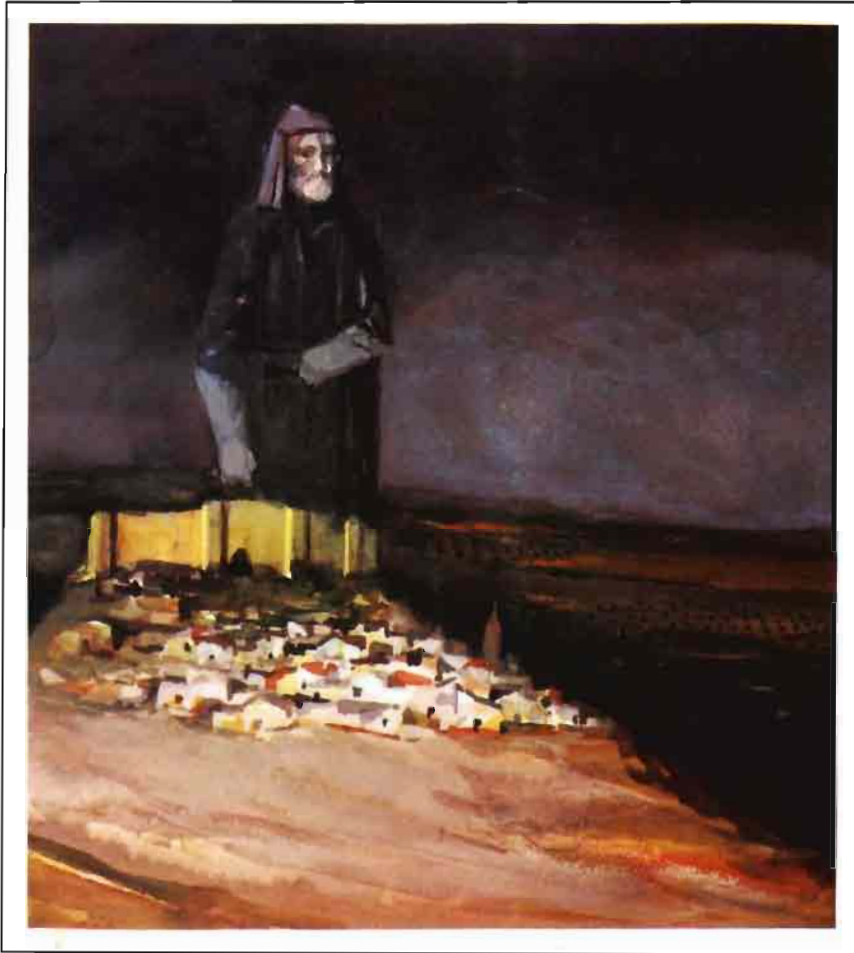

**Obra conmemorativa del VII centenario del nacimiento de don Juan Manuel**

INSTITUTO DE ESTUDIOS ALBACETENSES  
C.S.I.C. CONFEDERACION ESPAÑOLA DE CENTROS DE ESTUDIOS LOCALES